Schemat decyzyjny wyboru bibuł filtracyjnych

cytiva

Poniższy schemat pomoże Ci dobrać odpowiedni filtr dla Twojej aplikacji

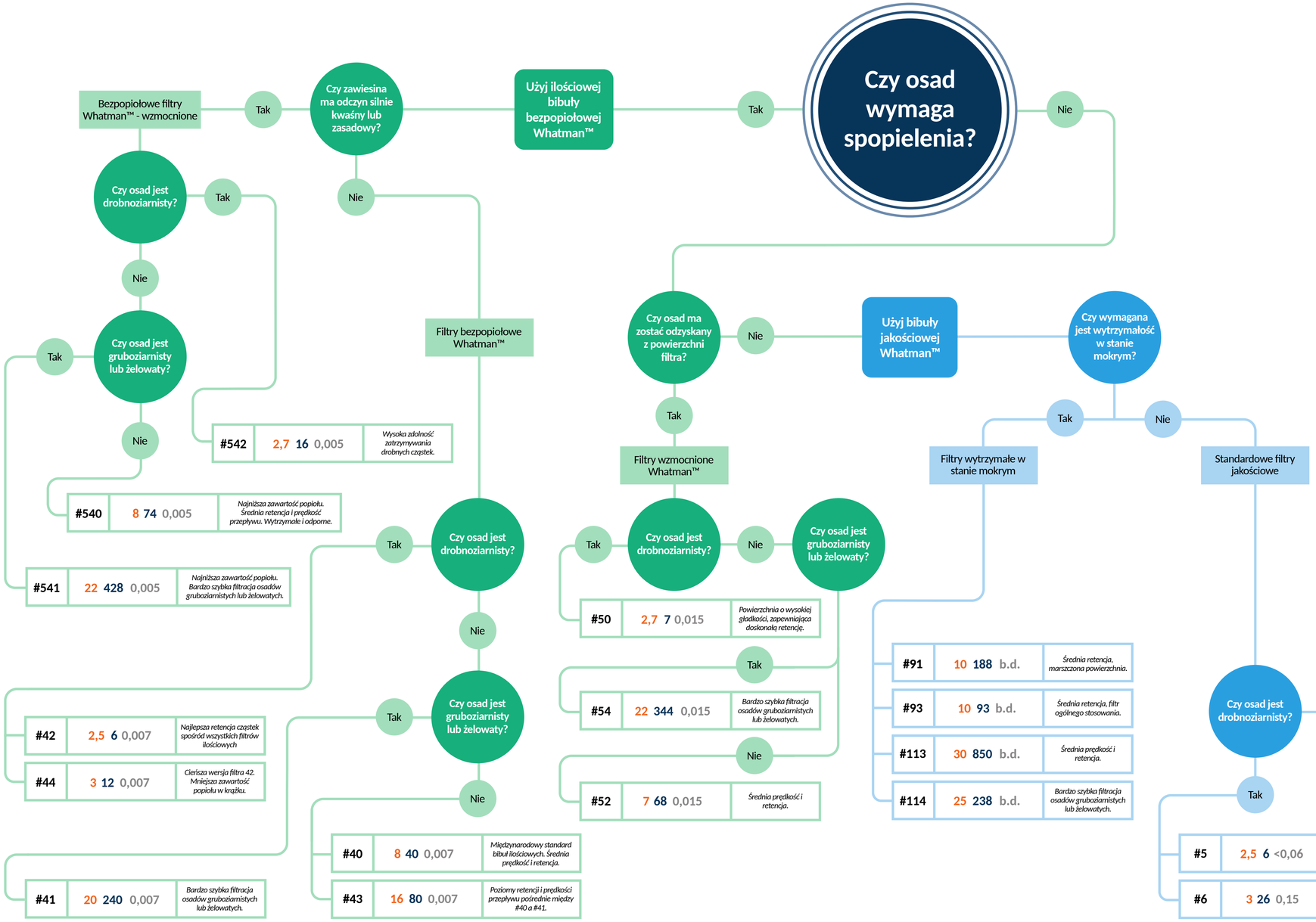

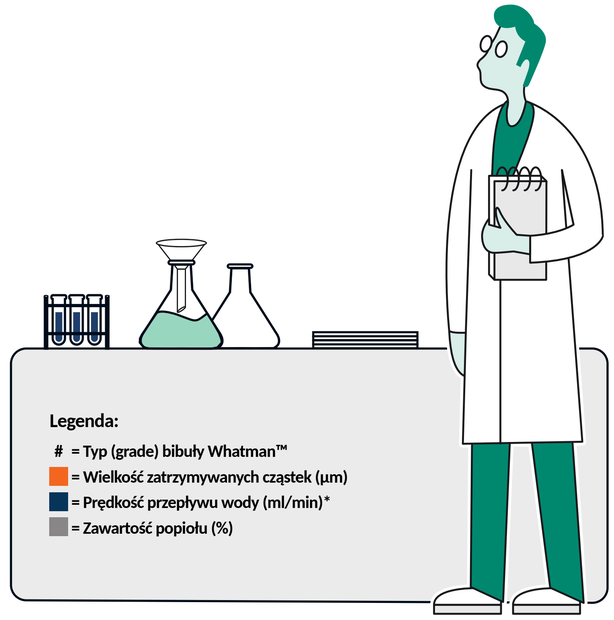

Legenda:

- # = Typ (grade) bibuły Whatman™
- = Wielkość zatrzymywanych cząstek (µm)
- = Prędkość przepływu wody (ml/min)*
- = Zawartość popiołu (%)

Dostępne filtry wstępnie złożone:

1. Karbowane, fałdowane
2. Składane na cztery
3. Składane w stożek
4. Składane w piramidkę

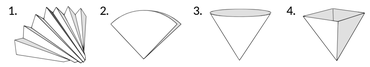

Zamów próbki na **www.s-und-s.pl**

* 7 cm efektywnej średnicy filtra lub 38 cm² efektywnej powierzchni filtra.

Cytiva and the Drop logo are trademarks of Global Life Sciences IP Holdco LLC or an affiliate. Whatman is a trademark of Global Life Sciences Solutions USA LLCor an affiliate doing business as Cytiva.

www.s-und-s.pl
ul. Relaksowa 7
70-892 Szczecin
tel. 91 46 223 23, 91 46 217 63
biuro@s-und-s.pl

LAB-SYSTEM-SERVICE
Od 2001 r.